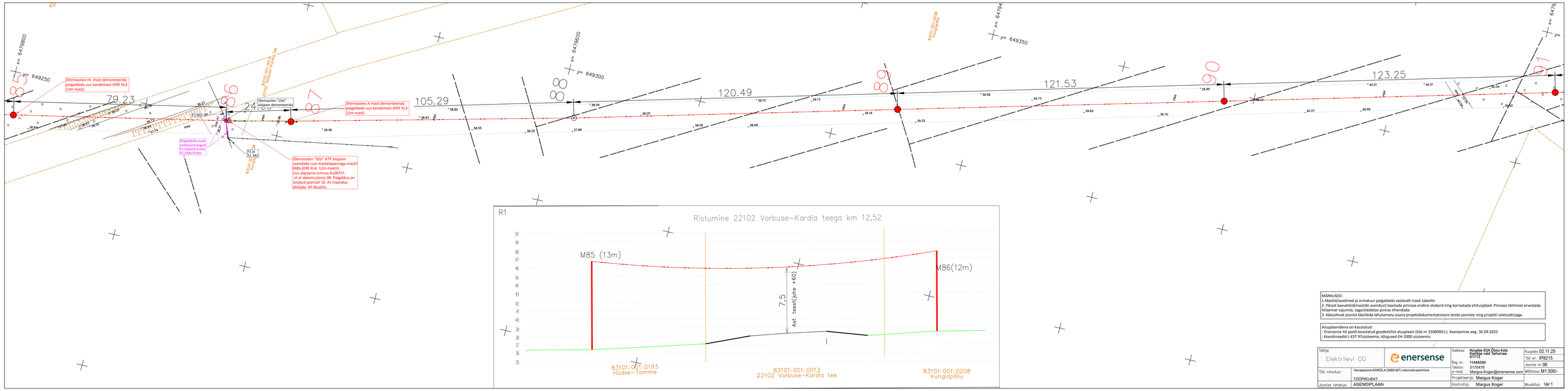

MÄRKUSED:
1.Mastid/seadmed ja armatuur paigaldada vastavalt masti tabellile.
2. Pärast kaevetöid(mastide asendusi) taastada pinnase endine olukord ning korrastada ehitusjäljed. Pinnase täitmisel arvestada hiliemat vajumist, tagasitäidetav pinnas tihendada.
3. Käesolevat joonist käsitleda lahutamatu osana projektdokumentatsiooni teiste jooniste ning projekti seletuskirjaga.

Alusplaanidena on kasutatud:
- Enersense AS poolt koostatud geodeetilist alusplaani (töö nr 250809G1). Koostamise aeg: 30.09.2025
; Koordinaadid L-EST 97süsteemis, kõrgused EH-2000 süsteemis.

Tellija:	Elektrilevi OÜ	enersense	Aadress: Ringtee 63A Õisu küla Kanküla vald Tartumaa 61713		Kuupäev: 02.11.25
			Reg nr: 11445500		Töö nr: IP8215
			Telefon: 5170478		Joonise nr: 06
Töö nimetus:	Vanaaseme-KARDLA (M80-M7) rekonstrueerimine		e-mail: Margus.Koger@enersense.com		Mõõtkava: M1:500/-
	TÖÖPROJEKT		Projekteerija: Margus Koger		
Joonise nimetus:	ASENDIPLAAN		Kontrollija: Margus Koger		Muudatus: Ver 1

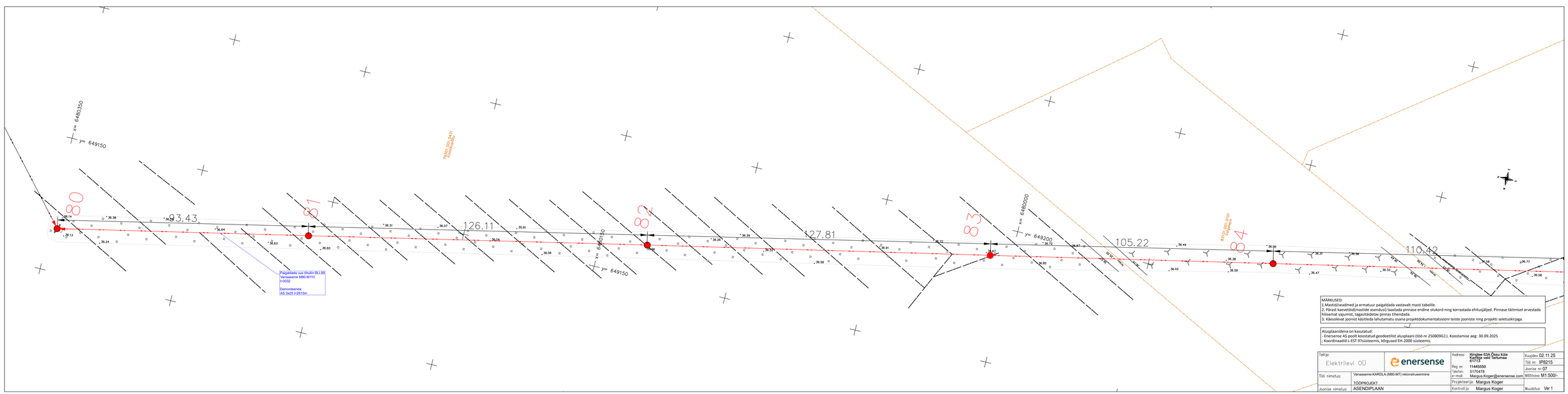

MÄRKUSED:
1.Mastid/seadmed ja armatuur paigaldada vastavalt masti tabellile.
2. Pärast kaevetöid(mastide asendusi) taastada pinnase endine olukord ning korrastada ehitusjäljed. Pinnase täitmisel arvestada hiliemat vajumist, tagasitäidetav pinnas tihendada.
3. Käesolevat joonist käsitleda lahutamatu osana projektdokumentatsiooni teiste jooniste ning projekti seletuskirjaga.

Alusplaanidena on kasutatud:
- Enersense AS poolt koostatud geodeetilist alusplaani (töö nr 250809G1). Koostamise aeg: 30.09.2025
; Koordinaadid L-EST 97süsteemis, kõrgused EH-2000 süsteemis.

Tellija:	Elektrilevi OÜ	enersense	Aadress: Ringtee 63A Õisu küla Kanküla vald Tartumaa 61713		Kuupäev: 02.11.25
			Reg nr: 11445500		Töö nr: IP8215
			Telefon: 5170478		Joonise nr: 07
Töö nimetus:	Vanaaseme-KARDLA (M80-M7) rekonstrueerimine		e-mail: Margus.Koger@enersense.com		Mõõtkava: M1:500/-
	TÖÖPROJEKT		Projekteerija: Margus Koger		
Joonise nimetus:	ASENDIPLAAN		Kontrollija: Margus Koger		Muudatus: Ver 1